

Melding onderzoeksactiviteiten Redichemse Waard (Gat van Sanderse in uiterwaarden te Culemborg)

Beste Visser,

Graag attenderen wij u er op dat er in de Redichemse Waard, ook wel genaamd het Gat van Sanderse of de zandafgraving in de uiterwaarden te Culemborg, een onderzoekopstelling geplaatst zal worden.

Dit betreft een onderzoekopstelling van Bureau Waardenburg in het kader van onderzoek naar de kweek van driehoeksmosselen. De opstelling zal in april 2012 in het water aangebracht worden en zal minimaal 1 jaar blijven liggen.

Voor het plaatsen van de opstelling is toestemming verkregen van de eigenaar van de plas (familie Sanderse) en een vergunning verkregen van Rijkswaterstaat.

Wij vragen jullie rekening te houden met onze proef en gelieve niet te ankeren in het proefgebied. Mocht je onverhoopt toch aan een deel van de opstelling vast komen te zitten en deze naar boven trekken, plaats het dan AUB meteen weer terug.

Bij voorbaat heel erg bedankt voor jullie begrip en medewerking. Bij vragen neem gerust contact op met:

Bureau Waardenburg
Dhr. W. Lengkeek
0345-512710
Varkensmarkt 9
4101 CK Culemborg

Beschrijving van de onderzoekopstelling:

De opstelling bestaat uit 850 stuks zwarte kunststof kratten (afmeting ca 90 x 45 x 30 cm):

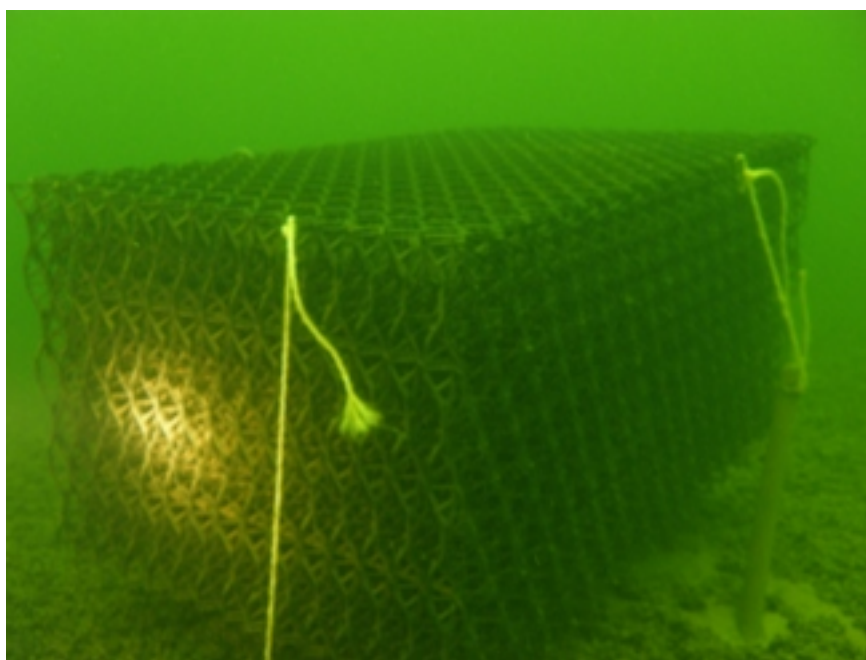

Deze zijn per 50 stuks aan elkaar verbonden met lange lijnen, dat ziet er ongeveer zo uit:

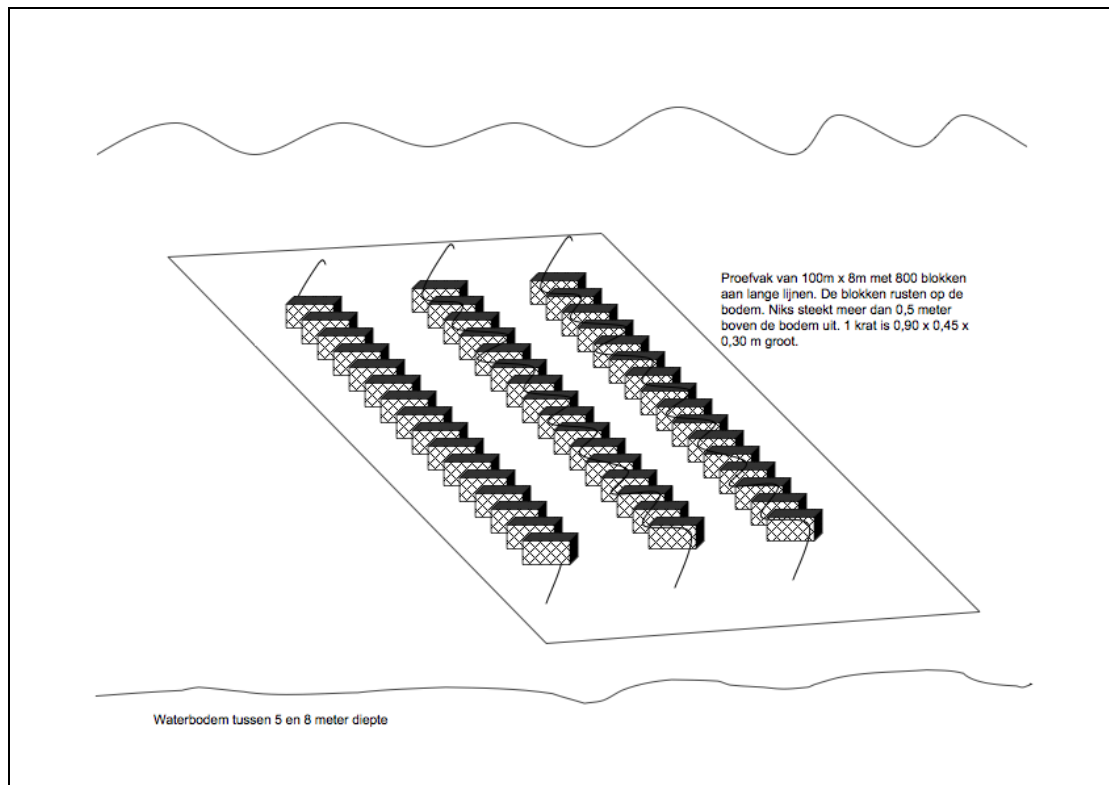

De kratten liggen op ca 5-8 meter diepte in een gebied ten oosten van grootste betonnen stijger:

